SIMBOLO	CLASSI
(retino verde quadrettato)	Da 0° - a 5°
(retino arancio quadrettato obliquo)	Da 5° - a 10°
(retino blu linee piene/tratteggiate)	Da 10°- a 20°
(retino marrone mattonato orizzontale)	Da 20° - a 30°
(retino rosso linee oblique piene/puntinate)	> 30°

	Confine comunale		Confine comunale da fogli catastali

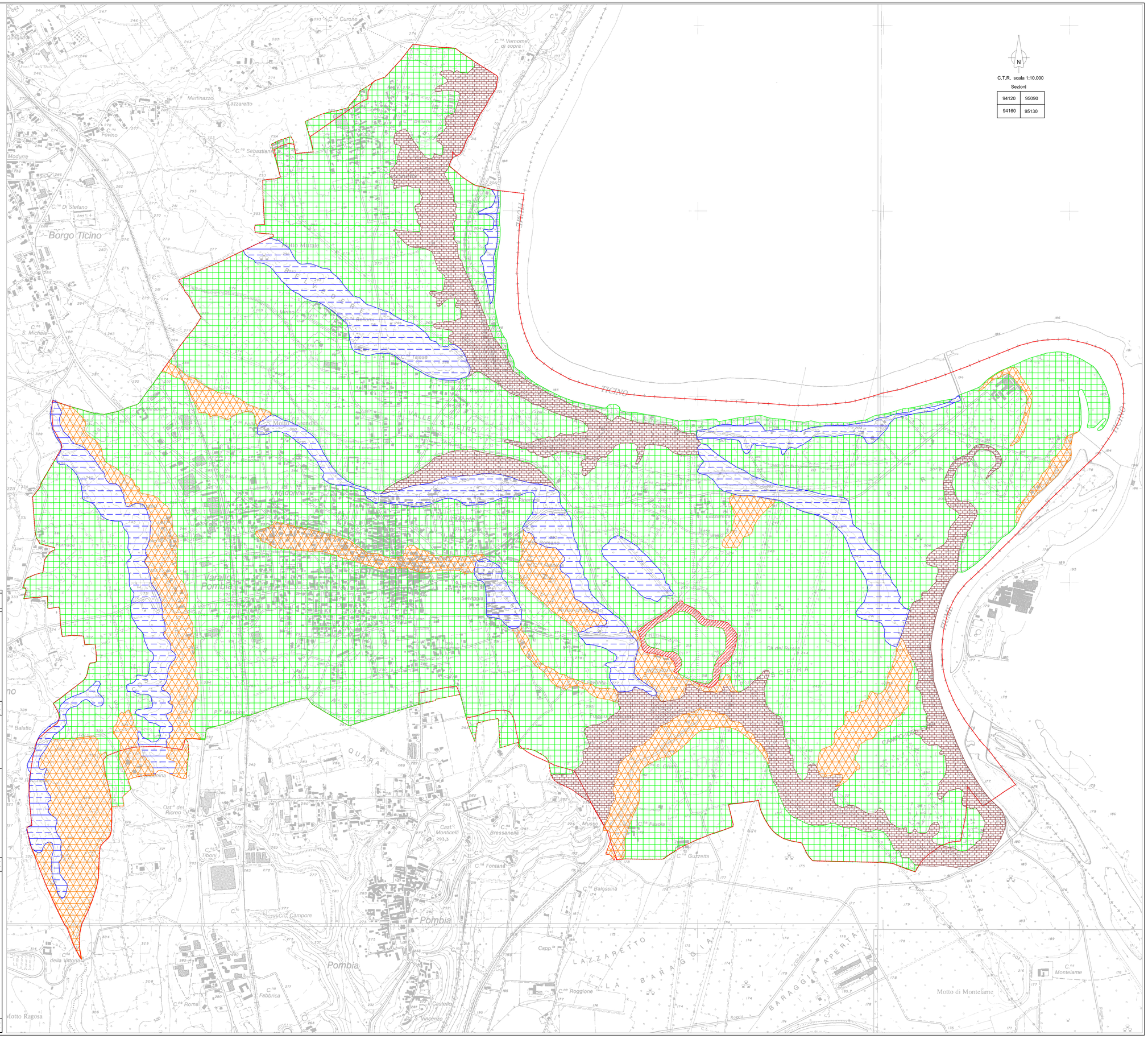

REGIONE PIEMONTE - PROVINCIA DI NOVARA

PIANO REGOLATORE COMUNALE

COMUNE DI

VARALLO POMBIA

TITOLO:

CARTA DELL'ACCLIVITA' DEI VERSANTI

DATA DI STESURA:

Ottobre 2005

DEFINITIVO:

Giugno 2007

TAV. 5 GEO

ESTREMI DI ADOZIONE:

TRASMISSIONE IN REGIONE:

PROVVEDIMENTO DI APPROVAZIONE:

SINDACO:

SEGRETARIO COMUNALE:

PROGETTISTA:

Dr. Geol. Claudio VIVIANI

Dr. Geol. Roberto GRIMOLDI